

LINEA 104 SALUZZO - PAESANA





PAESANA: modifica di percorso in occasione di manifestazione

In occasione de “la giornata del tesseramento Alpino” a Paesana con conseguente divieto di transito nel concentrico, si dispone che

Domenica 4 Febbraio 2024
dalle ore 09:00 alle ore 11:00

le corse della linea in titolo transitino sulla Circonvallazione, anziché nel centro di Paesana.

Verranno pertanto **SOPPRESSE** le fermate di:

-  **PIAZZA BIGLIA**
-  **SCUOLE**
-  **ALA CENTRO**
-  **VIA PO**
-  **VIA CRISSOLO**

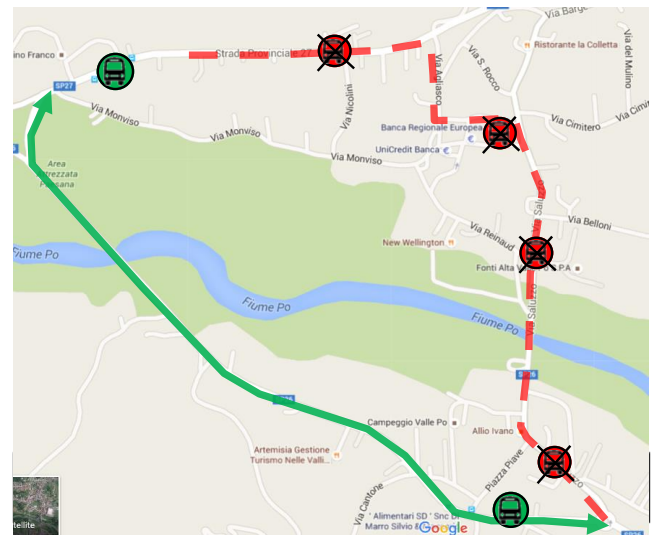

Viene **ISTITUITA** una fermata provvisoria in entrambi i sensi di marcia sulla circonvallazione:

-  **VIA PIAN CROESIO ALL'ANGOLO DI VIA PRATOGUGLIELMO**