





LINEA 104 SALUZZO - PAESANA**PAESANA: modifica di percorso in occasione di manifestazione**

Per consentire lo svolgimento di manifestazione in p.za Vittorio Veneto a Paesana, si dispone che

Sabato 29 Giugno 2024
dalle ore 19:00 fino a termine servizio

le corse della linea in titolo transitino sulla Circonvallazione, anziché nel centro di Paesana.

Verranno pertanto **SOPRESSE** le fermate di:

-  **PIAZZA BIGLIA**
-  **SCUOLE**
-  **ALA CENTRO**
-  **VIA PO**
-  **VIA CRISSOLO**

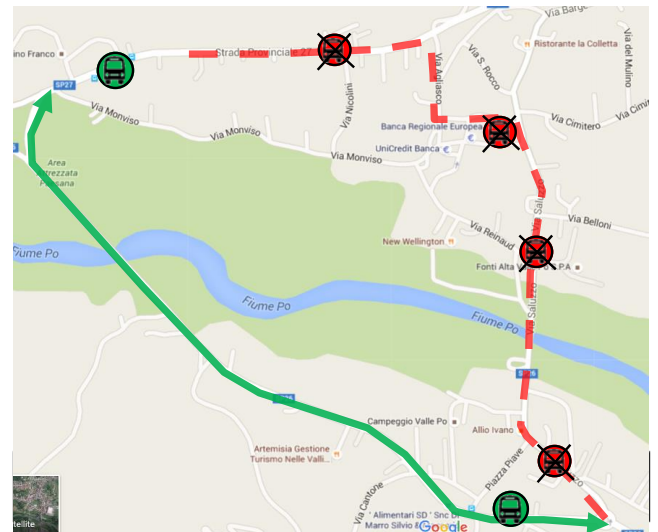

Viene **ISTITUITA** una fermata provvisoria in entrambi i sensi di marcia sulla circonvallazione:

-  **VIA PIAN CROESIO ALL'ANGOLO DI VIA PRATOGUGLIELMO**