





LINEA 104 SALUZZO - PAESANA**PAESANA: modifica di percorso in occasione di manifestazione**

In occasione della rassegna dell'agricoltura, artigianato, commercio e zootecnia a Paesana, si dispone che

Domenica 20 Ottobre 2024

le corse della linea in titolo transitino sulla Circonvallazione, anziché nel centro di Paesana.

Verranno pertanto **SOPRESSE** le fermate di:

-  **PIAZZA BIGLIA**
-  **SCUOLE**
-  **ALA CENTRO**
-  **VIA PO**
-  **VIA CRISSOLO**

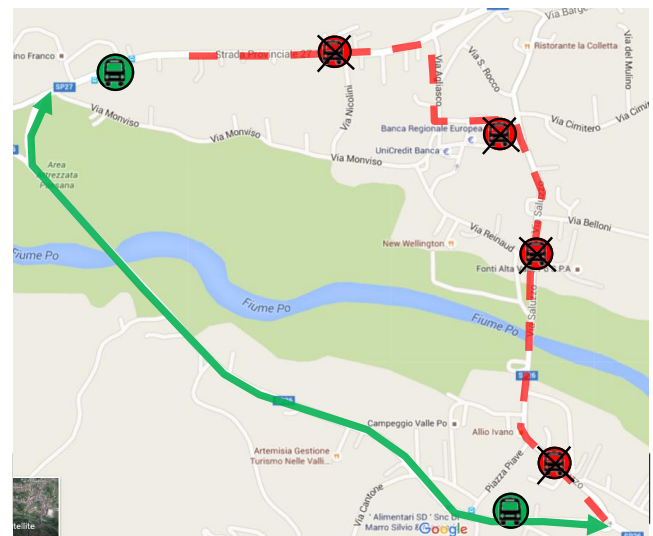

Viene **ISTITUITA** una fermata provvisoria in entrambi i sensi di marcia sulla circonvallazione:

-  **VIA PIAN CROESIO ALL'ANGOLO DI VIA PRATOGUGLIELMO**