

LINEA 104 SALUZZO - PAESANA

PAESANA: modifica di percorso per manifestazioni

In occasione di manifestazioni nel concentrico di Paesana, si dispone che

da Sabato 20 Agosto 2022

a Lunedì 22 Agosto 2022

dalle ore 18:00 a fine servizio di ogni giornata

le corse dell'autolinea in oggetto transitino sulla Circonvallazione, anziché nel centro di Paesana.

Verranno pertanto **SOPPRESSE** le fermate di:

-  **PIAZZA BIGLIA**
-  **SCUOLE**
-  **ALA CENTRO**
-  **VIA PO**
-  **VIA CRISSOLO**

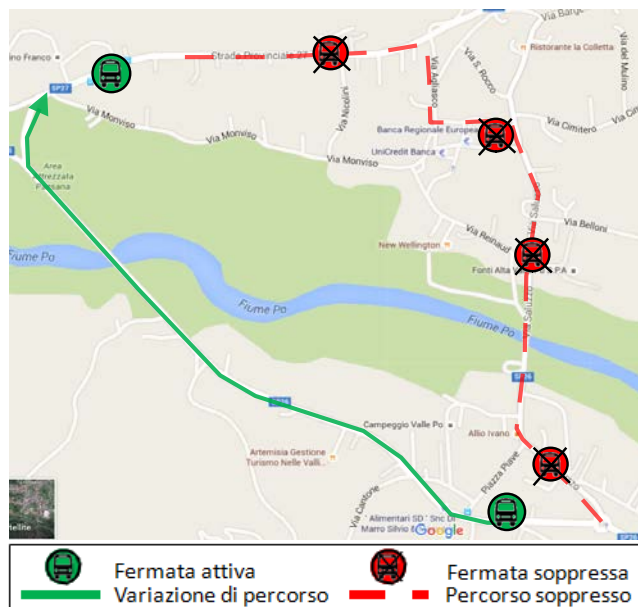

Viene **ISTITUITA** una fermata provvisoria in entrambi i sensi di marcia sulla circonvallazione:

-  **VIA PIAN CROESIO ALL'ANGOLO DI VIA PRATOGUGLIELMO**