LINEA 91T-259S SALUZZO - TORINO
MONCALIERI: modifica di percorso per manifestazione in corso Roma

A seguito di manifestazione "Mercato di Forte dei Marmi" e conseguente chiusura al transito di corso Roma a Moncalieri nel tratto compreso tra via Vico e via Ponchielli, si dispone che

Domenica 11 Gennaio 2026

le corse provenienti da Carignano per Torino effettuino la seguente deviazione di percorso in Moncalieri:

...**PIAZZA DEL MERCATO BESTIAME - VIA PASTRENGO - VIA VILLAFRANCA - C.SO TRIESTE FINO ALLA ROTONDA MARONCELLI - C.SO MARONCELLI – VIA GENOVA**, percorso regolare.

Vengono **SOPPRESSE**, solo in direzione Torino, le fermate di:
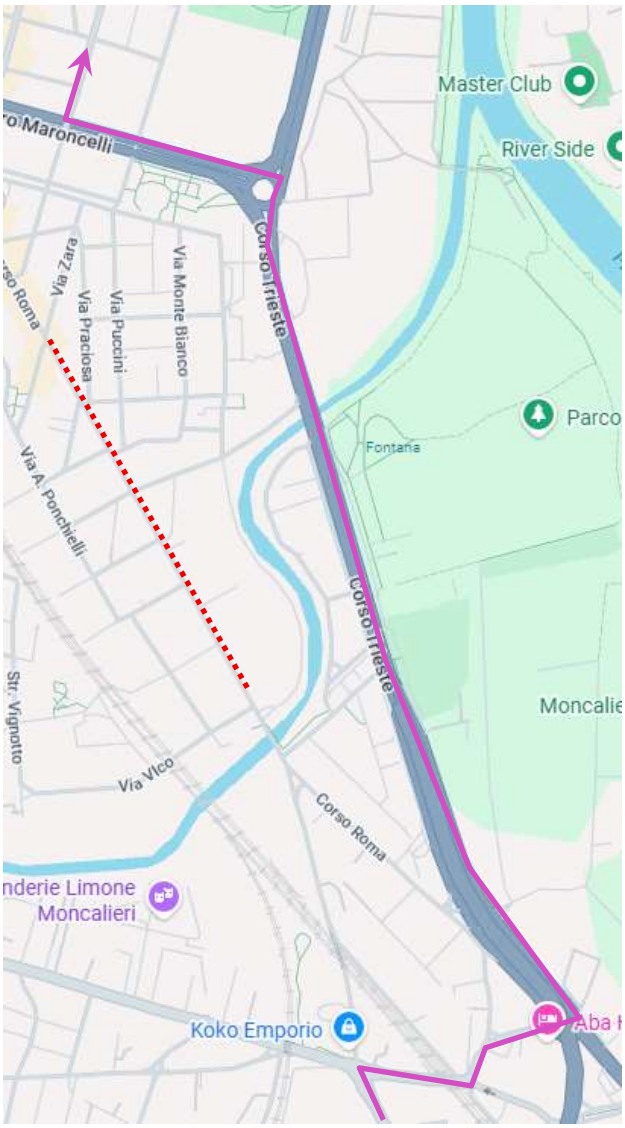
- **VIA PESCHIERA**
- **CORSO ROMA**
- **VIA GENOVA/PIAZZA BENGASI**