





LINEA 104 SALUZZO - PAESANA**PAESANA: modifica di percorso in occasione di manifestazione**

In occasione della manifestazione “Gionata del tesseramento alpino” a Paesana, si dispone che

Domenica 8 Febbraio 2026
dalle ore 10:00 alle ore 12:00

le corse della linea in titolo transitino sulla Circonvallazione, anziché nel centro di Paesana.

Verranno pertanto **SOPPRESSE** le fermate di:

-  **PIAZZA BIGLIA**
-  **SCUOLE**
-  **ALA CENTRO**
-  **VIA PO**
-  **VIA CRISSOLO**

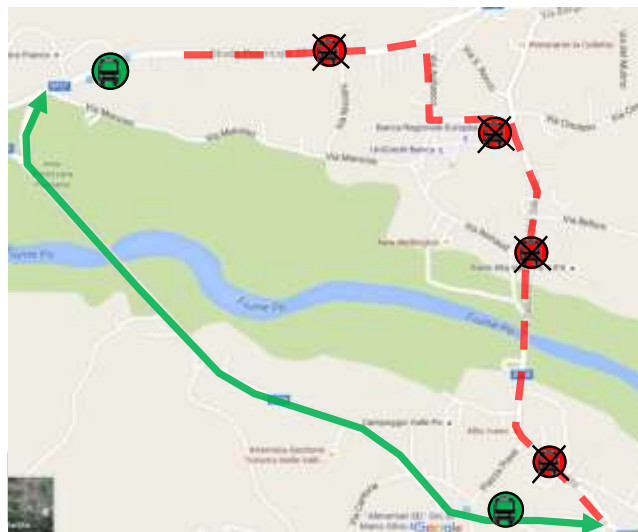

Viene **ISTITUITA** una fermata provvisoria in entrambi i sensi di marcia sulla circonvallazione:

-  **VIA PIAN CROESIO ALL'ANGOLO DI VIA PRATOGUGLIELMO**