





**LINEA 104 SALUZZO - PAESANA****PAESANA: modifica di percorso in occasione di manifestazione**

A causa di lavori non previsti in centro a Paesana, si dispone che

**Mercoledì 27 Maggio 2026**  
**Dalle ore 13:00 a termine servizio**

le corse della linea in titolo transitino sulla Circonvallazione, anziché nel centro di Paesana.

Verranno pertanto **SOPPRESSE** le fermate di:

-  **PIAZZA BIGLIA**
-  **SCUOLE**
-  **ALA CENTRO**
-  **VIA PO**
-  **VIA CRISSOLO**

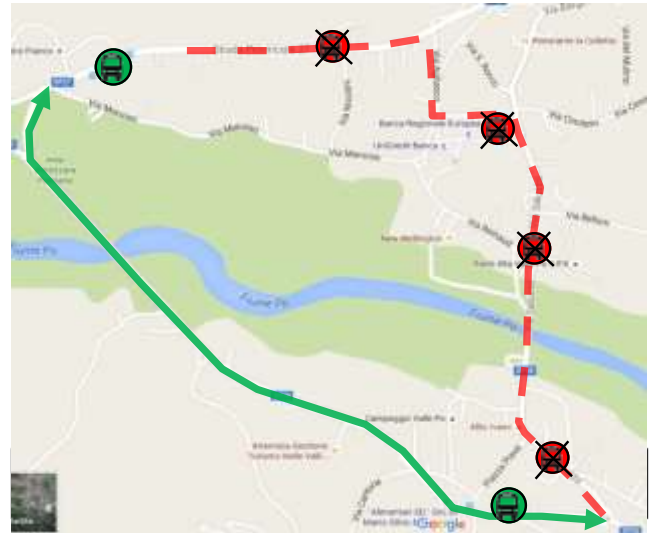

Viene **ISTITUITA** una fermata provvisoria in entrambi i sensi di marcia sulla circonvallazione:

-  **VIA PIAN CROESIO ALL'ANGOLO DI VIA PRATOGUGLIELMO**